MAPA PRZEGLĄDOWA WALORÓW PRZYRODNICZO-KULTUROWYCH

NADLEŚNICTWO

GOŚCINO

OBRĘB

GOŚCINO

REGIONALNA DYREKCJA LASÓW PAŃSTWOWYCH W SZCZECINKU

Stan na 01.01.2026

POWIERZCHNIA 24 668.56 ha (24 668.5678 ha)

współrzędnik: 5 4433 ha

Skala 1:30 000

500 250 0 500 1 000 1 500 2 000 2 500 3 000 m

Układ współrzędnych „PL-1992"

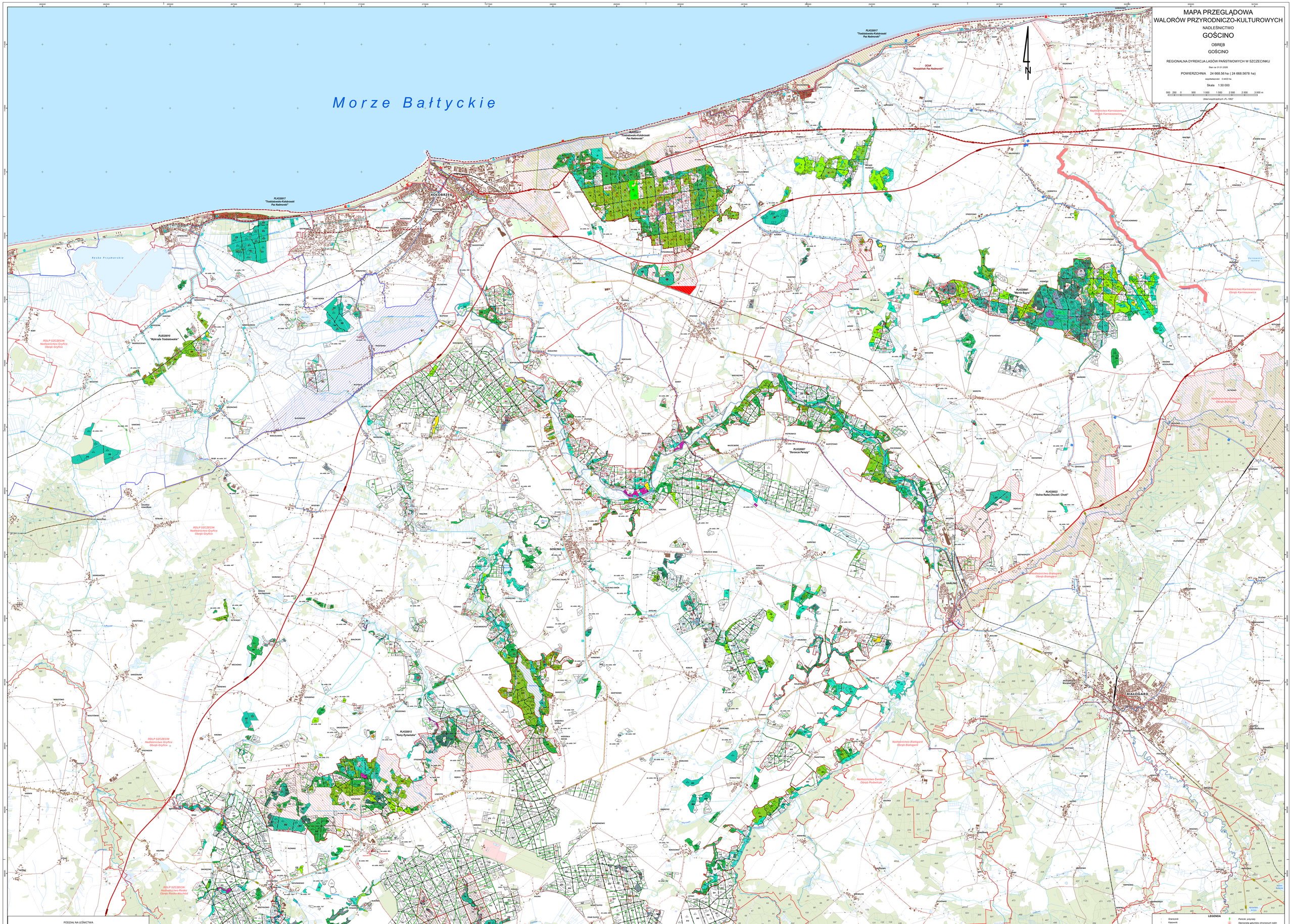

Nr	Nazwa	Siedziba	Numery oddziałów	Pow. ha
	PODZIAŁ NA LEŚNICTWA			
1	Wierzchomino	95 k	93-118,128-135,142-150.	1 234,67
2	Strachomino	82 k	2-15,80-92,110-127,136-141,151-162,286.	1 300,45
3	Bagicz	75 p	1,16-79,163-167.	1 680,52
4	Grzybowo	168 a	168-191,202-210,212-224,227-234,241-245,252-263,487.	1 947,66
5	Karlino	301 t	301-310,320-325,334-359,395-399.	1 213,12
6	Włościbórz	363 a	287-288,311-319,326-333,360-394.	1 369,47
7	Świelubie	75 p	192-201,211,225-226,235-240,246-251,264-285,289-300,400-408.	1 709,32
8	Podłocie	442 f	416-464,499,546.	984,18
9	Trzynik	560 j	409-415,465-486,500-510,515-517,524-526,543-544,547-549,552-553,557.	1 307,17
10	Dębica	560 j	492-498,511-514,518-523,527-534,545,550-551,554-556,558-564,673-679.	1 122,78
11	Lupino	936 d	642-652,654-669,777-780,787-791,839-843,905-906.	1 068,97
12	Słowenkowo	935 i	653,670-672,682-689,724-725,749-752,783-786,792-810,844-848.	969,39
13	Sławoborze	budynek gminy	874-881,907-940,956-962.	1 196,57
14	Ledowo	605 g	488-493,535-542,566-587,589-594,600-601,606-614,616-617,622,634-636.	1 406,18
15	Rymarkowo-wschodniowo	681 w	565,595-599,602-605,680-681,690-705,726-736,753-763.	1 368,44
16	Resznikowo	681 w	588,615,618-621,623-633,637-641,709-715,717-723,741-748,768-776,833-838,866-873.	1 786,09
17	Powalice	949 i	811-823,849-861,882-892,941-952,963-964.	1 466,01
18	Międzyrzecze	681 w	706-708,716,737-740,764-767,824-832,862-865,893-904,953-955,965-978.	1 537,57
	Razem Nadleśnictwo Gościno			**24 668,56**

LEGENDA

- Granicznik
- Kasowni
- Budynek
- Przepust
- Most
- Przejazd kolejowy
- Siedziba nadleśnictwa
- Siedziba leśniczka
- Punkt obserwacyjny na drastlegalni przeciwpożarowej
- Tekewczyny punkt obserwacyjny na drastlegalni przeciwpożarowej
- Drogi krajowe
- Drogi inne
- Drogi leśne utwardzone
- Drogi leśne gruntowe
- Linie odgałęzione
- Linie energetyczne
- Kopiec
- Szlaki, wąwozy
- Dawi wodne
- Linia podziału powierzchniowego obrębowe
- Linia podziału powierzchniowego projektowane
- Granice nadrewiaków
- Granice leśnictw
- Granice zasięgu brytyjskiego nadleśnictwa
- Podział powierzchniowy wpisanych jednostek LP
- Granice wojskowosci
- Użytki ekologiczne
- OBSZARY Natura 2000
- Obszary specjalnej ochrony ptaków (OSO)
- Specjalne obszary ochrony siedlisk (SOO)
- Lasy ochronne
- Pomniki przyrody
- Stanowiska gatunków chronionych roślin
- Stanowiska gatunków chronionych zwierząt
- Miejsca trwałowne
- Orientacje
- Miejsca kultowe
- Miejsca postoju
- Miejsca wypoczynku
- Miejsca palenia ognisk
- Plaża
- Źródłisko
- Granica obszaru chronionego krajobrazu

SZLAKI TURYSTYCZNE PIESZE, ROWEROWE I KAJAKOWE

- Szlak turystyczny
- Szlak turystyczny zielony
- Szlak turystyczny żółty
- Szlak turystyczny czerwony
- Szlak konny
- Ścieżka dydaktyczna
- Trasa rowerowa niebieska
- Trasa rowerowa czerwona
- Trasa rowerowa
- Szlak kajakowy Rjaksani, Parsęta, Bibarsa oraz Radew

STANOWISKA ARCHEOLOGICZNE

- "WA-1" - Strefa pełnej ochrony archeologiczno-konserwatorskiej
- "WA-2" - Strefa częściowej ochrony archeologiczno-konserwatorskiej
- "WA-3" - Strefa obserwacji archeologicznej archeologiczno-konserwatorskiej

SIEDLISKA Z ZAŁĄCZNIKA I OS

- 2130 Nadmorskie wydmy szare
- 7180 Lasy mezotermiczne i bory na wydmach nadmorskich
- 3150 Starorzecza i naturalne eutroficzne zbiorniki wodne ze zbiorowiskami z Nymphaion, Potamion
- 3160 Naturalne, dystroficzne zbiorniki wodne
- 9430 Zarośla górskie (Adenostylion alliariae) i zadrzewia nadrzeczne (Convolvulietia sepium)
- 6510 Niżowe i górskie świeże łąki użytkowane ekstensywnie (Arrhenatherion elatioris)
- 7110 Torfowisko wysokie z roślinnością torfotwórczą (żywe)
- 7120 Torfowisko wysokie zdegradowane, lecz zdolne do naturalnej i stymulowanej regeneracji
- 7140 Torfowisko przejściowe i trzęsawiska (przewodnie z roślinnością z Schoenoterio-Caricetea)
- 7230 Górskie i niżowe torfowiska zasadowe o charakterze młak, turzycowisk i mechowisk
- 6110 Kwaśne murawy(Lucula - Festerion)
- 9130 Żyzne buczyny (Dentario glandulosae-Fagetum, Galio odorati-Fagetum)
- 9160 Grąd subatlantycki(Stellario - Carpinetum)
- 9190 Kwaśne dąbrowy (Quercetea robori-petraeae)
- 9120 Bory i lasy bagienne (Vaccinio uliginosi-Betuletum pubescentis, Vaccinio uliginosi-Pinetum, Pino mugi
- 91E0 Łęgi wierzbowe, topolowe, olszowe i jesionowe (Salicetum albo-fragilis, Populetum albae, Alnenion gl
- 91F0 Łęgowe lasy dębowo-wiązowo-jesionowe (Ficario-Ulmetum)

Podkład topograficzny: BDOT Stan aktualności i podkładu topograficznego: 2021 r.

Wykonano w Biurze Urządzenia Lasu i Geodezji Leśnej Oddział w Szczecinku
Wykonał: Jacek Stupkiewski
Sprawdził: Dariusz Bar